

Diese Zeichnung ist geistiges Eigentum der Franz RÜBIG & Söhne GmbH & Co KG und darf weder an Dritte weitergegeben noch zum Nachbau verwendet werden!

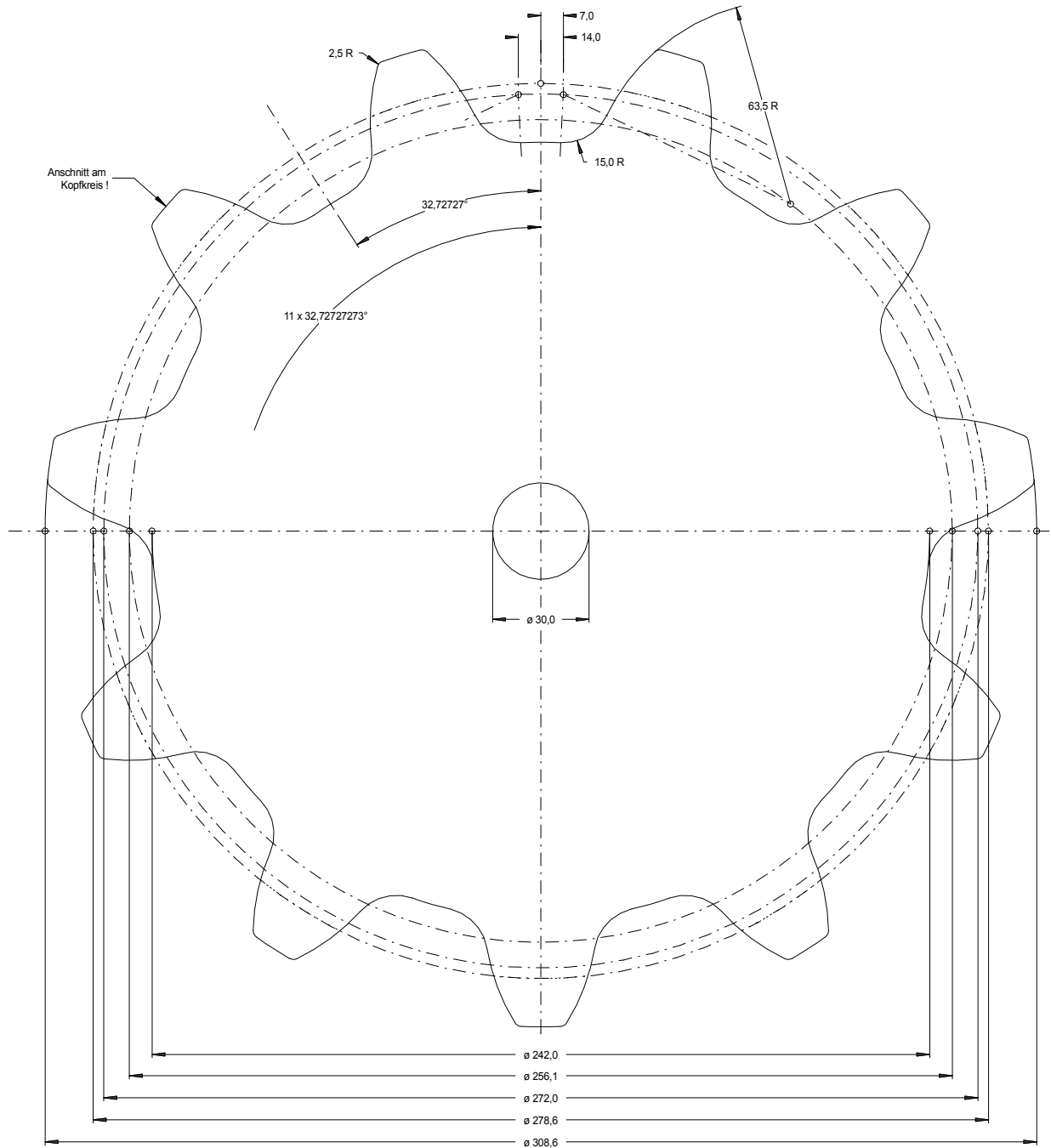

bei Ausführung als Brennschnitt:  
ISO 9013 - IA

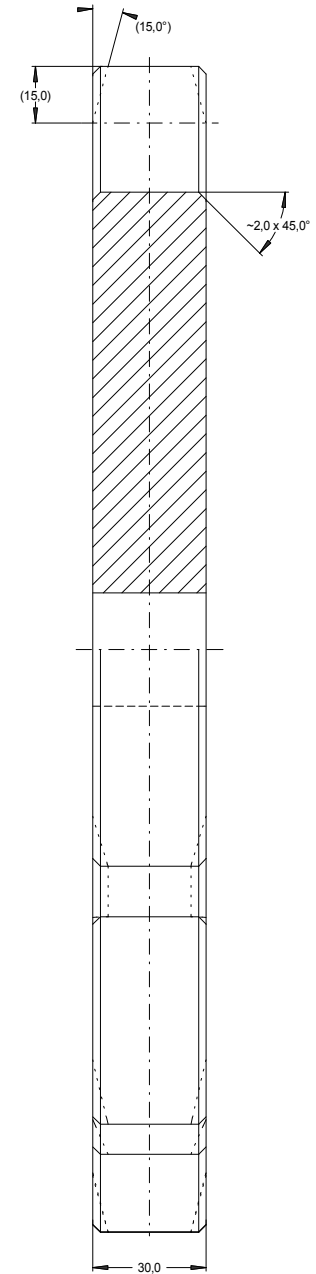

| Material: S355JR |            | Index               | Datum     | Name     | geändertes Merkmal   |
|------------------|------------|---------------------|-----------|----------|--|
| gezeichnet:      | 15.02.2010 | Kreuzmayr           |           |          | <b>Franz RÜBIG &amp; Söhne GmbH &amp; Co KG</b><br>Gesenkschmiede und Metallwarenfabrik<br>A-4600 Wels; Mitterhoferstr. 17<br>Tel.: 07242/47135-0 Fax: 07242/47135-2103<br>e-mail: schmiede.technik@rubig.com<br>Internet: www.rubig.com |
| geprüft:         |            |                     |           |          |  |
| freigegeben:     |            |                     | Zchg-Nr.: | 78110000 |  |
| gültig ab:       |            |                     |           |          |  |
| Maßstab:         | 1:1        | Kettenrad T78,5/Z11 |           |          | Format: DIN A2<br>Code: 78110000.SKF   |